

CINESICILIA srl

Dotazione organica

Dotazione Organica Cinesicilia s.r.l.

Legge Regionale n. °15 del 14/04/2006, art. 13

Gestione della filiera degli interventi previsti nell'APQ

Gestione della filiera degli interventi previsti nel POR 2007-2013

Deliberato dal CdA nella seduta del 27 febbraio 2008

Deliberato dall'assemblea ordinaria l' 11 marzo 2008

Parere del Comitato di Controllo del 25 marzo 2008

Approvato dall'Assessorato regionale dei beni culturali ed ambientali e della pubblica istruzione il 9 giugno 2008

1

Cinesicilia srl

Società a responsabilità limitata a socio unico persona giuridica

Via N.Garzilli, 34

REA 267795

P. IVA 05637840827

CINESICILIA srl

Dotazione organica

Indice

1.finalità	3
2.inquadramento giuridico	4
3.piano delle attività	5
3.1 risultati trasferibili	6
4. organizzazione	7
4.1 competenze e funzioni	8
5. budget di funzionamento	
5.1 piano del personale	13
5.2 piano degli investimenti e costi di struttura	16

CINESICILIA srl

Dotazione organica

Finalità

Il progetto esecutivo dell'Accordo di Programma Quadro "Lo sviluppo dell'industria audiovisiva nel Mezzogiorno", stipulato il 29 luglio 2005 con la Regione Siciliana nell'ambito del progetto "Sensi Contemporanei – Promozione e diffusione dell'arte contemporanea e la valorizzazione di contesti architettonici ed urbanistici del Sud d'Italia", approvato dal Comitato di Coordinamento in data 18 luglio 2007, prevede nell'ambito della Linea E alcune attività di coordinamento, gestione e accompagnamento all'attuazione dell'intero APQ.

La Regione Siciliana ha individuato nella società CineSicilia s.r.l. il soggetto attuatore dello stesso APQ oltre che delle misure e degli interventi definiti dalla normativa regionale e dalle risorse strutturali nel settore del cinema e dell'audiovisivo.

La società, per definire il suo assetto organizzativo in vista dell'avvio delle attività sciali, si è dotata di un *Programma degli Interventi* e lo ha trasmesso al Dipartimento regionale per i suoi apprezzamenti.

Il Comitato di Coordinamento dell'APQ, nella riunione del 5/12/2007, ha esaminato il *Programma* e il *Business Plan* della società, circoscritto alla gestione della filiera degli interventi da APQ, che è stato elaborato dalla Segreteria Tecnica dell'APQ, all'atto incaricata dal Comitato di Coordinamento nella riunione del 18/07/2007, al fine di determinare le regole di funzionamento e la efficiente allocazione del budget previsto nel progetto esecutivo alla voce E.1.2 del progetto esecutivo, e che reca, sul punto, indirizzi e prescrizioni al *Programma*. Nella riunione del 12 dicembre 2007 il Comitato di Coordinamento ha approvato le "*Linee Guida per l'affidamento delle attività a CINESICILIA S.r.l.*", che contengono le regole a cui CINESICILIA Srl si impegna nell'utilizzo della quota di risorse dell'APQ destinate agli interventi contenuti nel Progetto Esecutivo, ed ha quindi autorizzato il Responsabile dell'Accordo alla stipula della presente Convenzione nel rispetto di quanto contenuto nelle Linee Guida approvate.

Il 24 gennaio 2008 il Dipartimento regionale e Cinesicilia hanno sottoscritto la convenzione per l'affidamento di servizi avente ad oggetto la gestione degli interventi descritti:

- dalla Legge Regionale n. °15 del 14/04/2007;
- dal POR 2007-2013;
- dall'APQ;

Allegati alla convenzione sono le Linee Guida e il Business Plan

Nel rispetto di questi indirizzi, il Piano Finanziario e la Dotazione Organica di Cinesicilia srl definiscono i profili organizzativi e funzionali della società nel triennio 2008-2010.

Il documento, propedeutico all'avvio delle iniziative previste in convenzione, sarà sottoposto al parere del Comitato di Controllo e all'approvazione dell'Assessorato.

Cinesicilia srl

Società a responsabilità limitata a socio unico persona giuridica

Via N.Garzilli, 34

REA 267795

P. IVA 05637840827

CINESICILIA srl

Dotazione organica

Inquadramento giuridico

CINESICILIA srl è una società a responsabilità limitata in house della Regione Siciliana con finalità istituzionali ai sensi della Legge Regionale n. °16/2006, consistenti in:

- promozione, valorizzazione e realizzazione di attività cinematografica e audiovisiva e dello spettacolo in Sicilia;
- produzioni di audiovisivi destinati alla distribuzione cinematografica e televisiva;
- attuazione dei programmi della Regione Sicilia per le attività innanzi citate;
- soggetto attuatore dell'APQ sviluppo dell'industria audiovisiva in Sicilia;
- attività strumentali.

La società è stata costituita il 23 luglio 2007, con atto rep. 27771, reg.to a Catania il 31 luglio 2007 al n. 17201. La società è iscritta al REA al n. 267795; P.IVA 05637840827

Con convenzione del 24 gennaio 2008, la società ha avuto affidato dal Dipartimento regionale dei beni culturali ed ambientali l'esecuzione di iniziativa legate allo sviluppo e alla promozione dell'audiovisivo e della cinematografia in Sicilia. A valere sulle risorse derivanti dall'APQ "Sensi Contemporanei" l'affidamento procede in coerenza alle Linee Guida allegate alla convenzione e ha ad oggetto l'esecuzione degli interventi compresi nel Progetto Esecutivo dell'APQ e di ogni ulteriore iniziativa connessa all'APQ stesso. ,

La procedura di affidamento relativa si articola in:

- a) richiesta progetto esecutivo;
- b) redazione progetto esecutivo;
- c) Decreto di Affidamento;
- d) erogazione delle attività;
- e) rendicontazione (SAL e finale);
- f) liquidazione importi.

Oltre agli interventi derivanti dall'esecuzione dell'APQ, la convenzione individua Cinesicilia srl come esecutore dei progetti in attuazione della l.r. 15/2007 e del POR

Cinesicilia srl

Società a responsabilità limitata a socio unico persona giuridica

Via N.Garzilli, 34

REA 267795

P. IVA 05637840827

Dotazione organica

Piano delle attività

Utenti

Regione
Siciliana

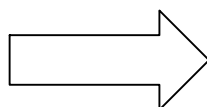

Supportare l'Assessorato Regionale ai Beni Culturali ed il Dipartimento competente nell'attuazione dell'APQ, della L.r. 16/2007 e del POR

Attuatori

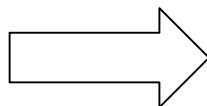

Supportare i soggetti attuatori nella efficiente gestione delle procedure e delle risorse

Territorio

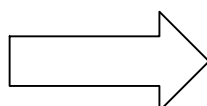

Garantire un costante raccordo con il territorio in termini di trasferimento delle conoscenze; creazione di competenze dedicate; fruibilità dei risultati

Dotazione organica

Risultati trasferibili

Supporto alla gestione di APQ, L.r. 16/07 e POR
Supporto alla gestione dei singoli interventi
Sviluppo del Territorio

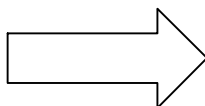

Finalità: supportare gli uffici regionali nella gestione delle procedure ordinarie e straordinarie di amministrazione
Output: gestione delle attività logistiche ed organizzative delle attività affidate

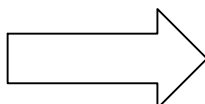

Finalità: assicurare uniformità di esecuzione alle attività svolte dai singoli soggetti attuatori
Output: standard di procedure e gestione dei servizi comuni ai singoli attuatori.

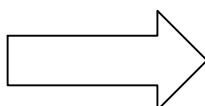

Finalità: integrare le attività previste dall'APQ, dalla l.r.16/2007 e dal POR con iniziative di sviluppo sul territorio e trasferire le conoscenze agli attori economico - sociali
Output: progetti speciali finalizzati in termini di conoscenze e sviluppo delle opportunità di formazione e di business per gli operatori

PROFILI ORGANIZZATIVI

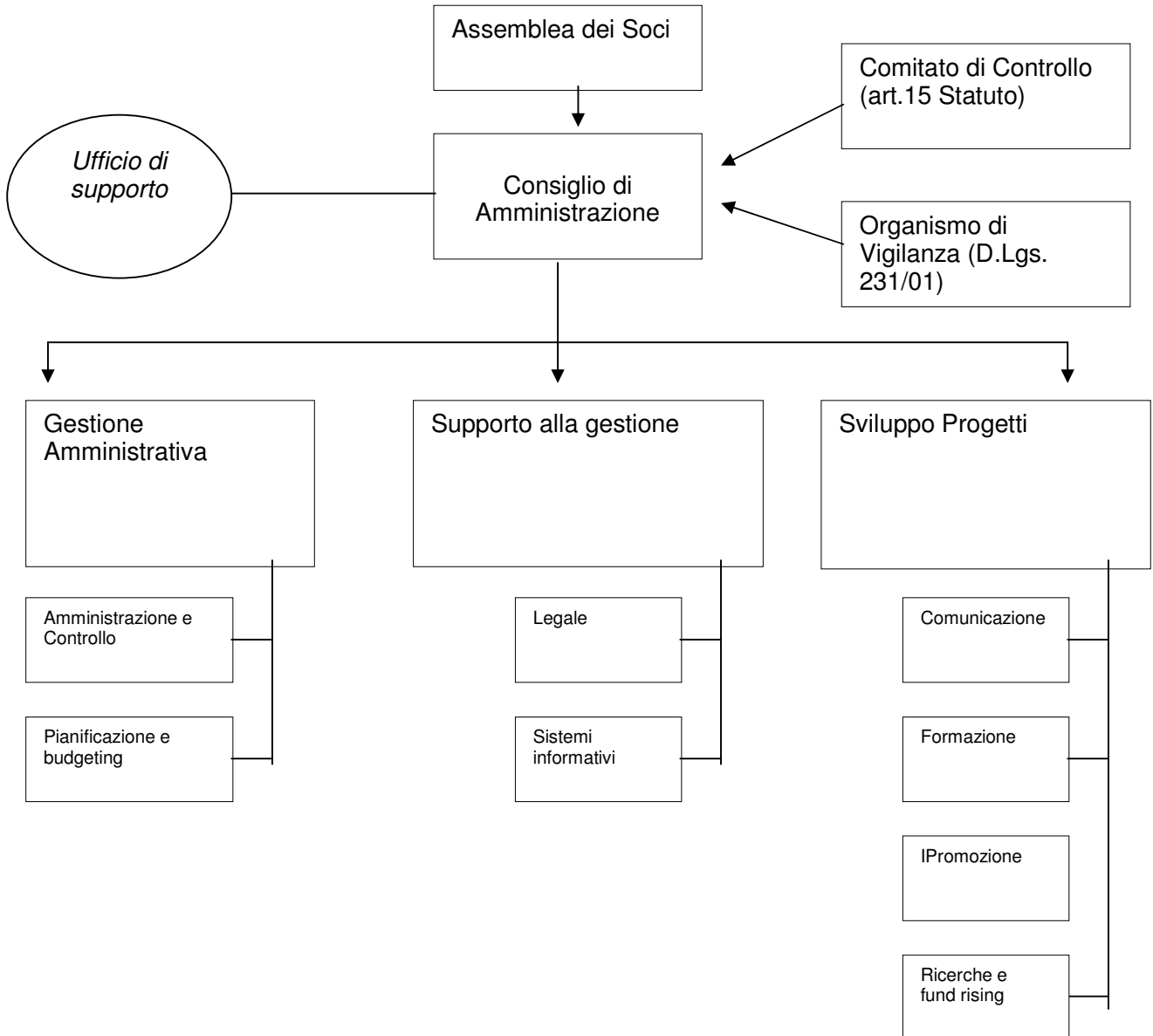

Dotazione organica

Profili organizzativi: Competenze e funzioni

1. ORGANI SOCIETARI

Assemblea dei Soci

I soci decidono sulle materie riservate alla loro competenza dalla legge, dalle presenti norme di funzionamento della Società, nonché sugli argomenti che uno o più amministratori o tanti soci che rappresentano almeno un terzo del capitale sociale, sottopongono alla loro approvazione.

In ogni caso sono riservate alla competenza dei soci, e subordinate al voto favorevole del socio Regione siciliana:

- a)** l'approvazione del bilancio e la distribuzione degli utili;
- b)** la nomina e la revoca degli amministratori, nonché la struttura dell'organo amministrativo;
- c)** la nomina de revisore;
- d)** le modificazioni dell'atto costitutivo e dello statuto;
- e)** le decisioni di compiere operazioni che comportano una sostanziale modificazione dell'oggetto sociale, ovvero una rilevante modificazione dei diritti dei soci;
- f)** le decisioni in ordine all'anticipato scioglimento della Società;
- g)** la nomina e la revoca dei liquidatori nonché i criteri di svolgimento della liquidazione.

Consiglio di Amministrazione

L'organo amministrativo è investito dei più ampi poteri, ha tutti i poteri per l'amministrazione ordinaria e straordinaria e può quindi compiere tutti gli atti che ritenga opportuni per l'attuazione dell'oggetto sociale, esclusi soltanto quelli che la legge o lo statuto riservano alle decisioni dei soci.

In sede di nomina possono tuttavia essere indicati limiti ai poteri degli amministratori.

L'organo amministrativo si avvale della consulenza di un Comitato tecnico, se nominato dai soci, ferma restando la responsabilità degli amministratori per gli atti compiuti.

Possono essere nominati Direttori, institori o procuratori per il compimento di determinati atti o categorie di atti, determinandone i poteri.

Dotazione organica

Comitato di Controllo

Il comitato è l'organo statutario dedicato a consentire alla Regione Sicilia l'esercizio di un controllo analogo a quello esercitato dalla stessa sui propri servizi. Il comitato è stato nominato con decreto dell'Assessore regionale per i beni culturali ed ambientali e per la Pubblica Istruzione, che ne ha determinato la composizione ed il funzionamento.

Il comitato verifica la rispondenza degli atti del Consiglio di Amministrazione alle direttive ed agli indirizzi dell'Amministrazione regionale ed esercita il controllo sullo stato di attuazione degli obiettivi, anche sotto il profilo dell'efficacia, efficienza ed economicità. Il controllo viene esercitato sui principali atti di gestione e sulle decisioni gestionali di particolare rilievo, così come individuati dalla stessa Amministrazione regionale.

Organismo di Vigilanza

L'organismo cui affidare il compito di vigilare sul funzionamento e l'osservanza del Modello di organizzazione, gestione e controllo ex D. L.gs. 231/01, nonché di curarne l'aggiornamento, deve essere interno all'Istituto e dotato di autonomi poteri di iniziativa e controllo (art. 6, comma 1, lett. b, Decreto Legislativo n.231/2001) .

All'Organismo di Vigilanza è affidato il compito:

- di vigilare sulla effettiva osservanza del Modello da parte di coloro che all'interno della società rivestono

funzioni di rappresentanza, amministrazione o direzione e da parte di coloro che sono sottoposti alla direzione

o vigilanza dei primi (e, nei limiti previsti, da parte delle società di *service* e dei Consulenti);

- di valutare l'efficacia e adeguatezza del Modello in relazione alla struttura aziendale ed alla effettiva capacità di prevenire la commissione dei Reati;

-di proporre eventuali aggiornamenti del Modello, laddove si riscontrino esigenze di adeguamento dello stesso

in relazione a mutate condizioni aziendali e/o normative ovvero sia ritenuto opportuno un miglioramento del Modello stesso;

- di vigilare sull'applicazione delle sanzioni irrogate ai Dipendenti.

CINESICILIA srl

Dotazione organica

2. UFFICI

Come determinato nel Regolamento dell'Organico e per l'Accesso di CINESICILIA, per lo svolgimento dei suoi compiti istituzionali CINESICILIA s.r.l. si avvale di dipendenti e collaboratori appartenenti alle seguenti tipologie:

- a) personale con rapporto di lavoro a tempo indeterminato;
- b) personale con rapporto di lavoro a tempo determinato, nei casi ed alle condizioni di cui alle norme vigenti;
- c) personale comandato o in assegnazione temporanea proveniente dalla Regione, dagli Enti regionali di cui all'art.1 della l.r. n.10/00, dagli Enti locali siciliani e dalle Università, nonché dagli altri Enti pubblici statali di cui all'art. 1 D. Lgs. 165/01;
- d) collaboratori, consulenti ed esperti esterni ai sensi e condizioni di legge;
- e) personale con rapporto di lavoro flessibile nei limiti ed alle condizioni previste dalla normativa vigente;
- f) personale con rapporti di somministrazione di lavoro a tempo determinato nei limiti, casi e condizioni di legge.

L'assunzione del personale di cui al precedente art. 3 avviene mediante stipula del contratto individuale di lavoro.

Il rapporto di lavoro, a tempo indeterminato o determinato, è disciplinato dal contratto individuale, dal contratto collettivo regionale di lavoro vigente nella Regione Siciliana e negli enti di cui all'art. 1 L.R. 10/00, dalla l.r. n.10/2000 e dal d.lgs. n.165/2001 e successive modifiche ed integrazioni e dalle disposizioni del codice civile.

Funzioni

Ufficio di supporto

Svolge essenzialmente attività di segreteria per il Consiglio di Amministratore, fungendo altresì da centro operativo per le singole funzioni aziendali previste e fornendo servizi di affari generali per la gestione logistica e documentale delle attività aziendali e nei rapporti con i fornitori e soggetti attuatori esterni.

Gestione Amministrativa

Amministrazione e Controllo

Dovrà garantire l'efficiente gestione degli adempimenti amministrativi, fiscali e giuslaboristici, nonché garantire un adeguato sistema di controllo di gestione interno per singole linee

10

Cinesicilia srl

Società a responsabilità limitata a socio unico persona giuridica

Via N.Garzilli, 34

REA 267795

P. IVA 05637840827

CINESICILIA srl

Dotazione organica

di attività, elaborando altresì indicatori di performances utili alla gestione del personale e delle attività.

Pianificazione & Budgeting

Dovrà assicurare il rispetto delle procedure amministrative previste nel rapporto convenzionale tra la società e la Regione, nonché gestire la procedura di rendicontazione che servirà ad assicurare alla società adeguata provvista finanziaria ed economica. In fase di programmazione dovrà, altresì, predisporre la documentazione qualitativa e quantitativa utile ad una corretta pianificazione della vita aziendale.

Supporto alla gestione

Sistemi Informativi

Le procedure di gestione dell'APQ sono soggette a specifiche procedure di monitoraggio e rendicontazione destinate a centralizzare le informazioni a servizio dell'efficiente gestione dei dati qualitativi e quantitativi previsti nei progetti esecutivi approvati. L'attività dedicata alla progettazione e realizzazione, nonché alla gestione, dei sistemi informativi dovrà garantire una adeguata gestione data based delle informazioni e garantire la loro efficace fruibilità

Legale

La complessa gestione amministrativa e procedurale dell'APQ, del POR e delle attività indicate dalla legge regionale 16/2007 dovrà essere supportata da adeguate competenze legali per garantire un corretto inquadramento dei rapporti contrattuali tra la società e la Regione e tra la stessa società ed eventuali soggetti attuatori esterni.

Sviluppo Progetti

Questa funzione aziendale dovrà concentrarsi sulla progettazione e realizzazione di iniziative territoriali in grado di fungere da moltiplicatore dei risultati conseguiti, trasformando una iniziativa unica in un insieme di processi che si autoalimentano e che permangono nel tempo

11

Cinesicilia srl

Società a responsabilità limitata a socio unico persona giuridica

Via N.Garzilli, 34

REA 267795

P. IVA 05637840827

Comunicazione

L'intera filiera degli interventi previsti nella convenzione, nonché le molteplici iniziative da realizzare, necessitano di una cabina di regia unica con il compito di razionalizzare in termini qualitativi e quantitativi il piano di comunicazione ed i relativi mezzi

Promozione

L'insieme degli attori economici e sociali coinvolti nelle varie iniziative previste, nonché gli stessi interventi realizzati, dovranno essere proiettati in una dimensionale "globale" per incrementare le occasioni di sviluppo e la diffusione dei risultati conseguiti

Formazione

La realizzazione di attività di formazione delle varie figure professionali coinvolte consentirà di ottenere adeguati effetti di scala e di consolidamento delle competenze generate

Ricerche e fund raising

Una base dati documentale costantemente aggiornata relativa al sistema produttivo ed alle iniziative nazionali ed internazionali di settore (cinema ed audiovisivo) consentirà di dotarsi di adeguati strumenti conoscitivi utili alla complessiva governance della convenzione ed a una adeguata attività di fund raising

CINESICILIA srl

Dotazione organica

Economics:piano del personale

Il piano del personale di CINESICILIA srl corrisponde alle previsioni relative alla fase di *start up* della società e quindi si articola all'interno del primo triennio di attività (2008-2010)

Uffici

1.Ufficio di supporto
economics

Piano del personale

	RETRIBUZIONE ANNUA LORDA	QUALIFICA CCRL
RESPONSABILE AFFARI GENERALI	36.152 + 7.746	DIRIGENTE REGIONALE III FASCIA
SEGRETERIA	27.404	C5
UNITA' LOGISTICA	29.251	C7

2. Gestione Amministrativa
economics

Piano del personale

	RETRIBUZIONE ANNUA LORDA	QUALIFICA CCRL
RESPONSABILE UFFICIO	36.152 + 23.000	DIRIGENTE REGIONALE II FASCIA
ADDETTO PIANIFICAZIONE E BUDGETING	37.033	D5
ADDETTO CONTABILITA' GENERALE	37.033	D5
ADDETTO CONTABILITA' ANALITICA	37.033	D5
UNITA' LOGISTICA	29.251	C7

3. Supporto alla gestione
economics

Piano del personale

	RETRIBUZIONE ANNUA LORDA	QUALIFICA CCRL
RESPONSABILE UFFICIO	36.152 + 7.746	DIRIGENTE REGIONALE II FASCIA
ADDETTOINFORMATICO	37.033	D5
UNITA' LOGISTICA	27.404	C7

13

Cinesicilia srl
Società a responsabilità limitata a socio unico persona giuridica
Via N.Garzilli, 34

REA 267795
P. IVA 05637840827

CINESICILIA srl

Dotazione organica

4. Sviluppo Progetti
economics

Piano del personale

	RETRIBUZIONE ANNUA LORDA	QUALIFICA CCRL
RESPONSABILE UFFICIO	36.152 + 7.746	DIRIGENTE REGIONALE II FASCIA
ADDETTO STAMPA	37.033	D5
ADDETTO PROG. FORMATIVI	37.033	D5
ADDETTO RELAZIONI ESTERNE/FUND RAISING	37.033	D5
SEGRETERIA	29.251	C5

Economics:piano degli investimenti e costi di struttura

Anche il piano degli investimenti e le previsioni dei costi della struttura sono corrispondenti alla fase di start up della società, e di conseguenza si articolano all'interno del triennio 2008-2010

Piano degli Investimenti

	2008	2009	2010
HARDWARE	7.000	1.500	1.000
SOFTWARE	12.000	1.500	1.500
MOBILI E ATTRZZATURE	12.000	2.000	2.000

Costi di struttura

	2008	2009	2010
CANCELLERIA	3.000	1.000	1.000
VIAGGI E TRASFERTE	2.000	8.000	8.000
TELEFONICHE	2.500	2.000	2.000
AFFITTI ED UTENZE	12.000	18.000	18.000
CONSULENZE ESTERNE	20.000	50.000	50.000
ORGANI SOCIETARI	200.000	230.000	230.000
PERSONALE	500.000	600.000	600.000

14

Cinesicilia srl
Società a responsabilità limitata a socio unico persona giuridica
Via N.Garzilli, 34

REA 267795
P. IVA 05637840827